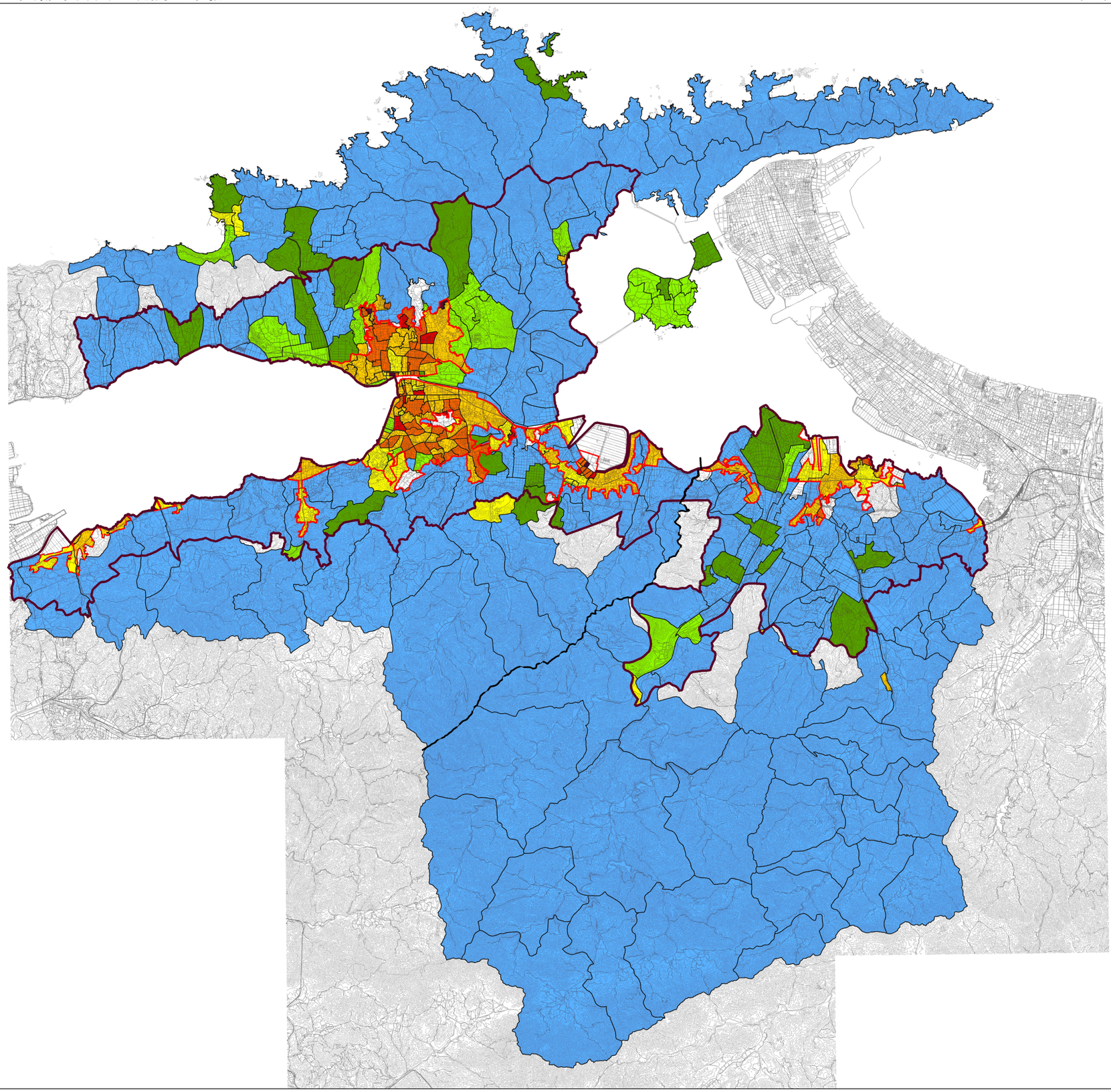

凡　例

- 2.5 人／ha 未満
- 2.5 ～ 5.0 人／ha
- 5.0 ～ 10.0 人／ha
- 10.0 ～ 25.0 人／ha
- 25.0 ～ 50.0 人／ha
- 50.0 ～ 75.0 人／ha
- 75.0 ～ 100.0 人／ha
- 100.0 人／ha 以上
- 居住人口が無い集計区
- 地区（集計区）界
- 市街化区域界
- 用途地域指定区域界（宍道都市計画区域）
- 行政区域界
- 都市計画区域界

0 1 2 3 4 5 10km