土砂災害警戒区域･土砂災害特別警戒区域　区域図

縮尺:1/2,500

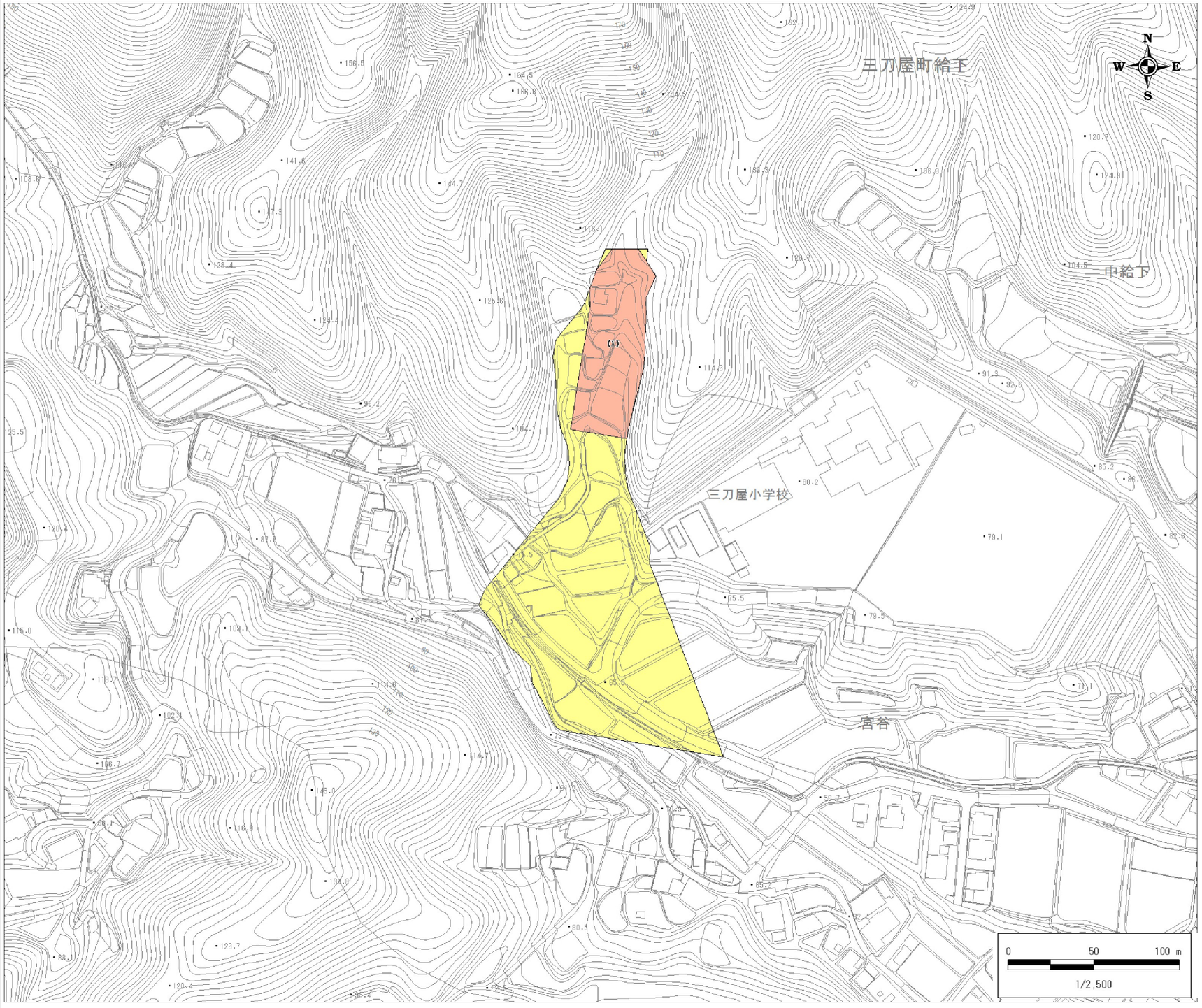

自然現象の種類	土石流
基礎調査番号	132381A660416039
箇所名	宮谷
所在地	雲南市 三刀屋町給下

位　置　図※

縮尺:1/50,000

※この地図は、国土地理院の数値地図50000(地図画像)を使用したものである。

区域図凡例

- 土砂災害警戒区域
- 土砂災害特別警戒区域（(数字)は区分番号）
  - 土石流の高さが1mを超える区域
    - 建築物に作用すると予想される力が50kN/㎡を超える区域
    - 建築物に作用すると予想される力が50kN/㎡以下の区域
  - それ以外の区域
- 道路区域は除く

土石等の力の大きさの表示

区分番号	(A)	(B)	区分番号	(A)	(B)
(1)	67.7	1.5			

力の区分表記の説明
(A) 土石流により建築物に作用すると想定される力のうち最大のもの (kN/㎡)
(B) (A)が当該建築物に作用する場合の土石流の高さ (m)

告示履歴

告示年月日	
告示番号	
告示年月日	
告示番号	

※「土石等の力の大きさの表示」欄で表示される数値は、実数値（計算値）を小数第二位で四捨五入したものです。
そのため、凡例で区分している数値の境界値付近では、凡例の説明と表示数値が一致しない場合があります。
例１）　土石流の高さの計算値が 1.01m の場合、四捨五入により 1.0m と表示されますが、実際は1mを超えているため、「土石流の高さが1mを超える区域」に該当します。
例２）「土石流の高さが1mを超える区域」のうち、建築物に作用すると予想される力の 計算値が 50.01 kN/㎡の場合、四捨五入により 50.0 と表示されますが、
実際は50kN/㎡を超えているため、「建築物に作用すると予想される力が50kN/㎡を超える区域」に該当します。

島 根 県