斐伊川水系神戸川
洪水浸水想定区域図(計画規模)

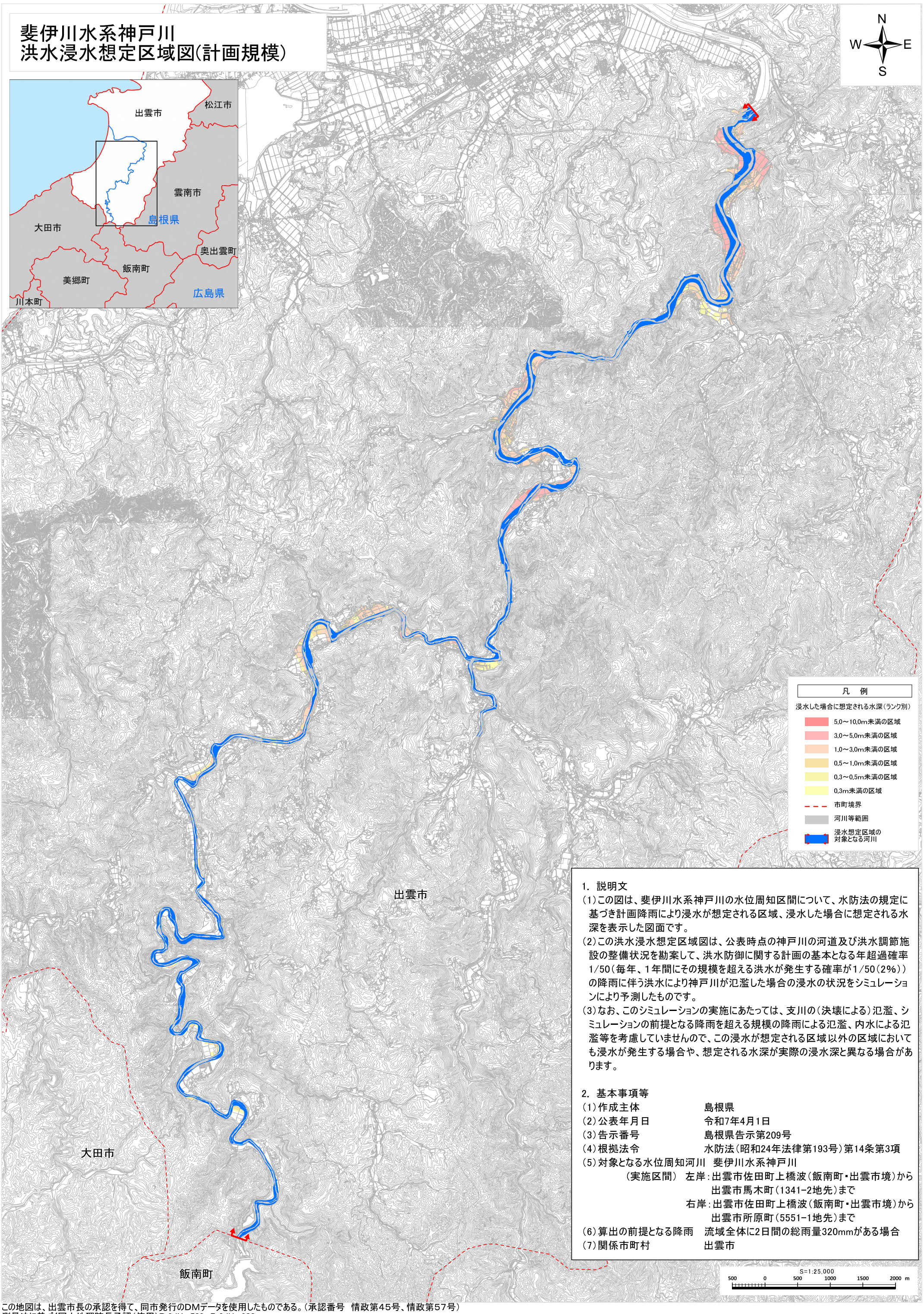

1. 説明文

(1)この図は、斐伊川水系神戸川の水位周知区間について、水防法の規定に基づき計画降雨により浸水が想定される区域、浸水した場合に想定される水深を表示した図面です。

(2)この洪水浸水想定区域図は、公表時点の神戸川の河道及び洪水調節施設の整備状況を勘案して、洪水防御に関する計画の基本となる年超過確率1/50(毎年、1年間にその規模を超える洪水が発生する確率が1/50(2%))の降雨に伴う洪水により神戸川が氾濫した場合の浸水の状況をシミュレーションにより予測したものです。

(3)なお、このシミュレーションの実施にあたっては、支川の(決壊による)氾濫、シミュレーションの前提となる降雨を超える規模の降雨による氾濫、内水による氾濫等を考慮していませんので、この浸水が想定される区域以外の区域においても浸水が発生する場合や、想定される水深が実際の浸水深と異なる場合があります。

2. 基本事項等

(1)作成主体　島根県
(2)公表年月日　令和7年4月1日
(3)告示番号　島根県告示第209号
(4)根拠法令　水防法(昭和24年法律第193号)第14条第3項
(5)対象となる水位周知河川　斐伊川水系神戸川
(実施区間)　左岸:出雲市佐田町上橋波(飯南町・出雲市境)から出雲市馬木町(1341-2地先)まで
右岸:出雲市佐田町上橋波(飯南町・出雲市境)から出雲市所原町(5551-1地先)まで
(6)算出の前提となる降雨　流域全体に2日間の総雨量320mmがある場合
(7)関係市町村　出雲市

この地図は、出雲市長の承認を得て、同市発行のDMデータを使用したものである。(承認番号　情政第45号、情政第57号)
測量法に基づく国土地理院長承認(使用)R 6JHs 539、R 6JHs 902